



**REGISTRO FOTOGRÁFICO
PROGRAMA DE MANTENIMIENTO DE EDIFICIOS ESCOLARES PÚBLICOS**

PRA-FOR-1
Versión

Ministerio de Educación
Guatemala

SITUACIÓN DEFICIENCIAS DETERMINADAS

PREVIO

DURANTE

POSTERIOR

DEPARTAMENTO:	BAJA VERAPAZ	MUNICIPIO:	Purulhá
NOMBRE DEL ESTABLECIMIENTO:	EORM	DIRECCIÓN DEL ESTABLECIMIENTO:	Caserío Tres Cruces
CÓDIGO DEL ESTABLECIMIENTO:	15-08-0287-43	FECHA:	26 DE JUNIO 2024



Foto 1:



Foto 2:





Foto 3:

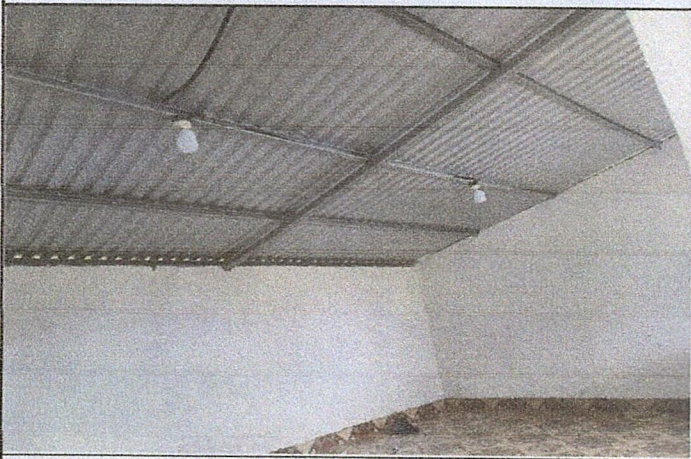

Foto 4:

Observación: Si es necesario se pueden agregar hojas adicionales y actualizar el número de hojas.

Firma y sello del Presidente del COPF

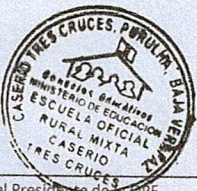

Firma y Sello Director Centro Educativo Público





Ministerio de Educación
Guatemala

REGISTRO FOTOGRÁFICO PROGRAMA DE MANTENIMIENTO DE EDIFICIOS ESCOLARES PÚBLICOS

PRA-FOR-1
Versión

SITUACIÓN DEFICIENCIAS DETERMINADAS

PREVIO

DURANTE

POSTERIOR

DEPARTAMENTO:	BAJA VERAPAZ	MUNICIPIO:	Purulhá
NOMBRE DEL ESTABLECIMIENTO:	EORM	DIRECCIÓN DEL ESTABLECIMIENTO:	Caserío Tres Cruces
CÓDIGO DEL ESTABLECIMIENTO:	15-08-0287-43	FECHA:	21 DE JUNIO 2024



Foto 1:



Foto 2:



Foto 3:



Foto 4:

Observación: Si es necesario se pueden agregar hojas adicionales y actualizar el número de hojas.



Firma y sello del Promotor de la OPF



Firma y Sello Director Centro Educativo Público



Ministerio de Educación
Guatemala

REGISTRO FOTOGRÁFICO PROGRAMA DE MANTENIMIENTO DE EDIFICIOS ESCOLARES PÚBLICOS

PRA-FOR-12
Versión

SITUACIÓN DEFICIENCIAS DETERMINADAS

PREVIO

DURANTE

POSTERIOR

DEPARTAMENTO:	BAJA VERAPAZ	MUNICIPIO:	Purullá
NOMBRE DEL ESTABLECIMIENTO:	EORM	DIRECCIÓN DEL ESTABLECIMIENTO:	Caserío Tres Cruces
CÓDIGO DEL ESTABLECIMIENTO:	15-08-0287-43	FECHA:	28 DE JUNIO DE 2024



Foto 1:



Foto 2:

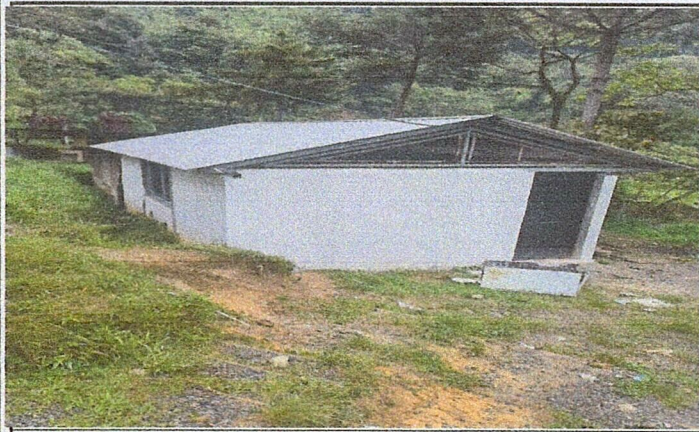

Foto 3:



Foto 4:

Observación: Si es necesario se pueden agregar hojas adicionales y actualizar el número de hojas.



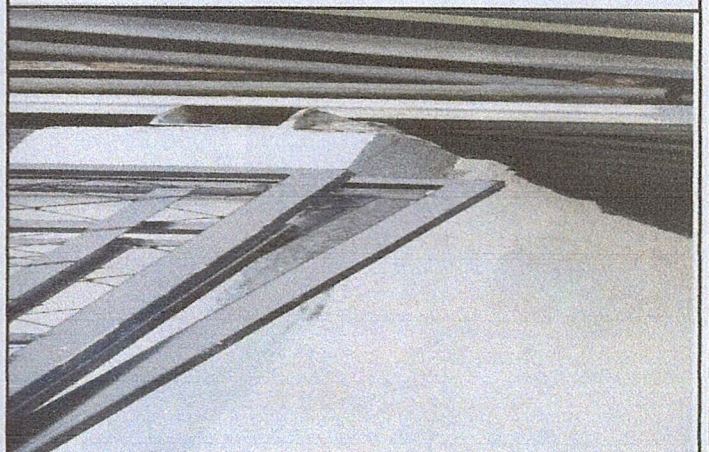

Firma y sello del Presidente de la OPF





Firma y Sello Director Centro Educativo Público